

# PERIMETRAZIONE area "PARCO FLUVIALE DEL VERGARI"

-  AREA PARCO FLUVIALE DEL VERGARI
-  AREA "A" RISERVA NATURALE INTEGRALE
-  AREA "B" RISERVA NATURALE GUIDATA
-  AREA "B" RISERVA NATURALE SPECIALE

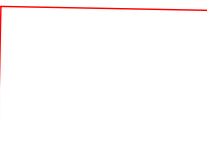
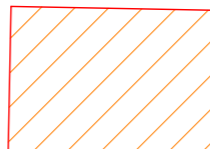
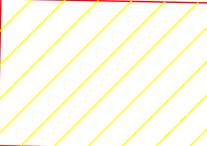
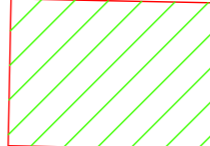
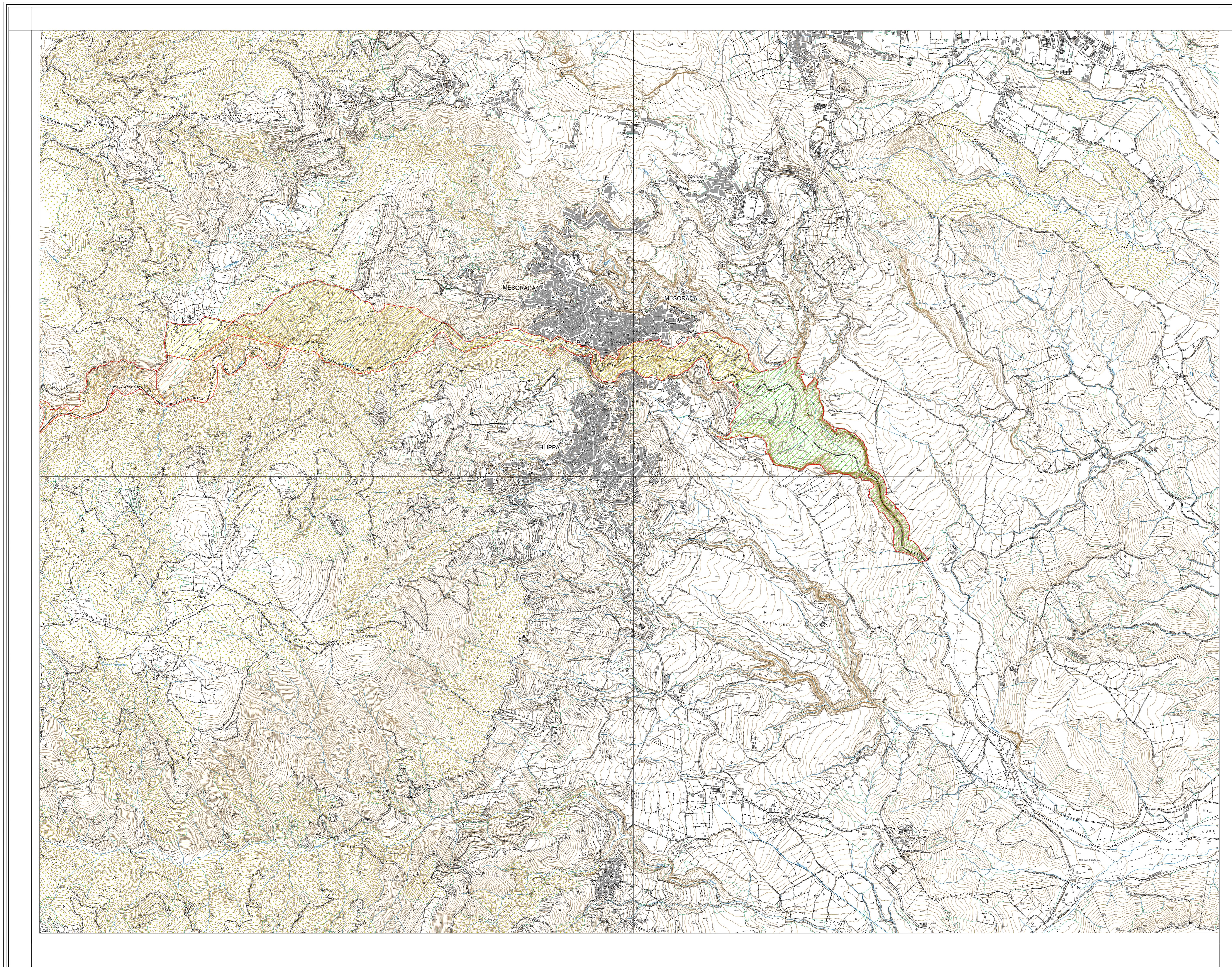

## REGIONE CALABRIA

Assessorato Urbanistica e Governo del Territorio

CENTRO CARTOGRAFICO REGIONALE

CARTA TECNICA REGIONALE

Scala 1:10 000

Elemento n.570101-570102-570103-507104

MESORACA

TAGLIO GEOGRAFICO NEL DATUM ED1950  
RETICOLATO CARTOGRAFICO (PASSO 500 m) NELLA PROIEZIONE CONFORME UTM - WGS84

### COORDINATE DEI VERTICI

Vertice	ED1950		ROMA1940		WGS84 - ETRF89	
	LONGITUDINE	LATITUDINE	LONGITUDINE	LATITUDINE	LONGITUDINE	LATITUDINE
NO	16°43'00.00"	39°06'00.00"	04°17'49.16"	39°05'53.100"	16°44'57.61"	39°05'56.24"
NE	16°47'30.00"	39°06'00.00"	04°20'19.16"	39°05'54.20"	16°47'27.61"	39°05'56.29"
SO	16°43'00.00"	39°04'30.00"	04°17'49.16"	39°04'23.100"	16°44'57.61"	39°04'26.24"
SE	16°47'30.00"	39°04'30.00"	04°20'19.16"	39°04'23.100"	16°47'27.62"	39°04'26.24"

Vertice	UTM - ED1950 Fuso 33		Gauss - Bologna Fuso Est		WGS84 - ETRF89 Fuso 33	
	EST (m)	NORD (m)	EST (m)	NORD (m)	EST (m)	NORD (m)
NO	651 333.71	4 329 404.69	2 671 278.69	4 329 218.48	651 271.74	4 329 214.60
NE	654 937.13	4 329 474.95	2 674 882.16	4 329 288.82	654 875.14	4 329 284.95
SO	651 387.16	4 326 630.03	2 671 332.20	4 326 443.78	651 325.24	4 326 439.95
SE	654 991.86	4 326 700.28	2 674 936.95	4 326 514.10	654 929.92	4 326 510.29

MODELLO DI DEFORMAZIONE LINEARE: MEDIO - 0.998      RIFERIMENTO A NADIRONE: GAUSS-BOLONGA FUSO EST

### QUADRI D'UNIONE E LIMITI AMMINISTRATIVI

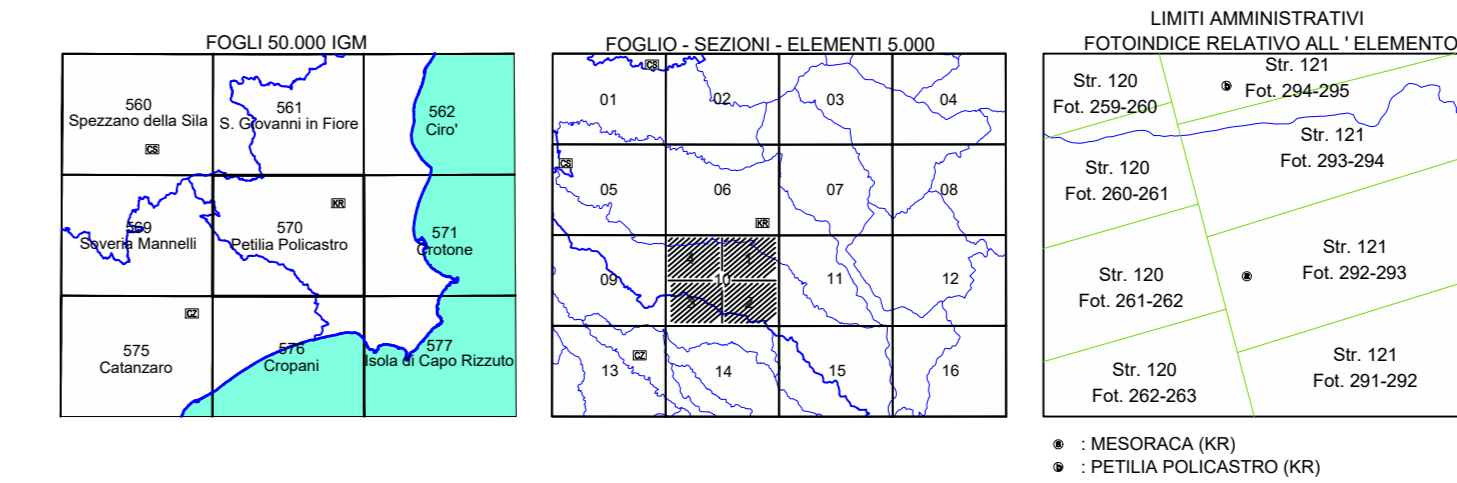

### SEGNI CONVENZIONALI

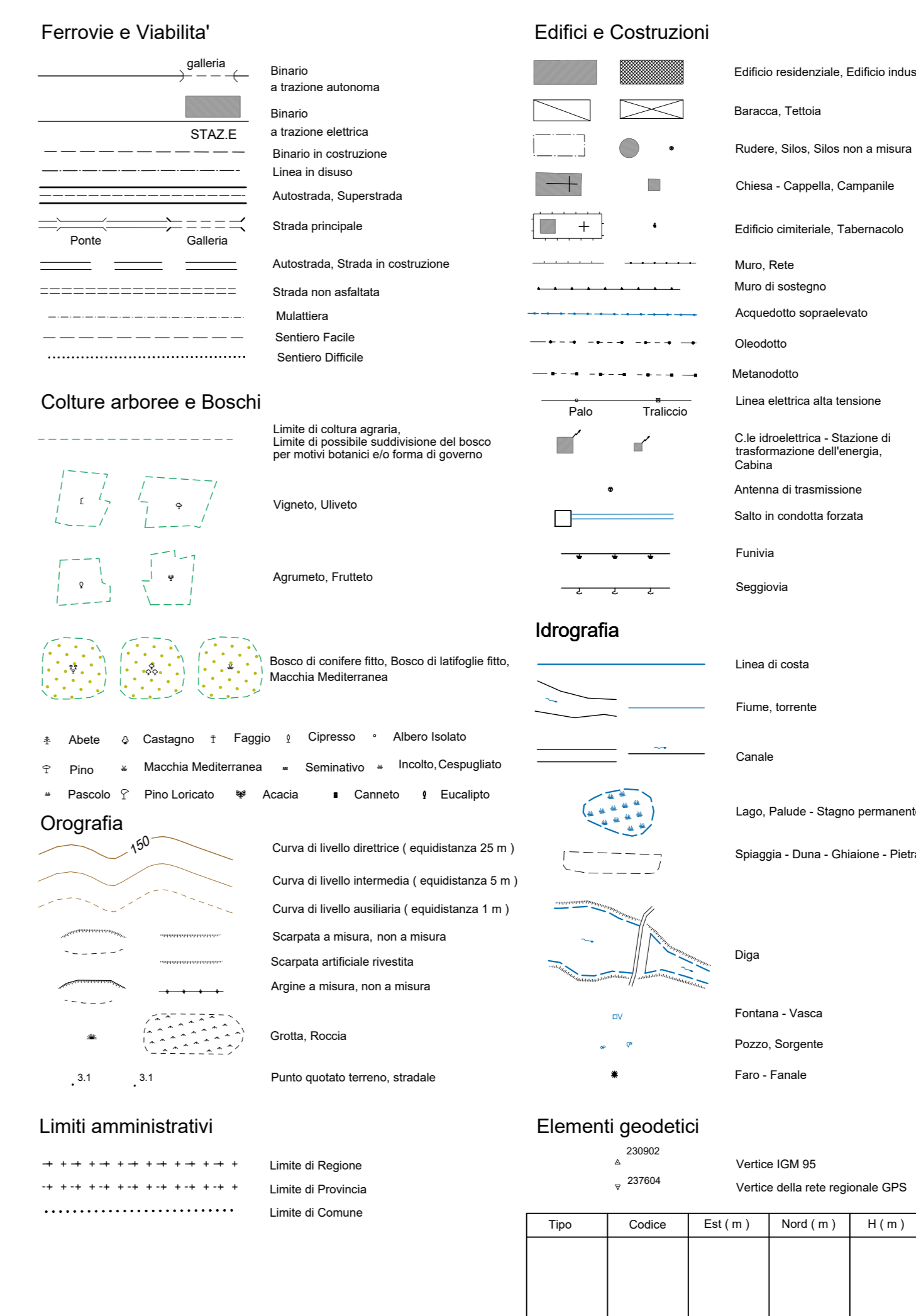

Represse aeree :  
periodo del volo : Ottobre 2008  
camera da presa : Microsoft UltracamX (focale 100 mm)  
quota di volo relativa : 3700 m  
dimensione dei pixel al terreno (GSD) : 0.27 m

Realizzazione : R.T.A. srl - Busso (CB)  
R.U.P. : Dott. Sergio Baranelli  
Direzione dei lavori: Dott. Tonino Caracciolo  
Collaudatore : Prof. Giuseppe Artese